

Unser Leitbild

Die Würde des Menschen ist unantastbar, unabhängig welchen Geschlechts, welcher Nationalität (Abstammung und Rasse) und welchen Alters. Unabhängig ihrer Leiden oder Behinderungen dürfen Menschen nicht benachteiligt werden.

Wir als purus curae Pflegedienst sehen das ganzheitliche Menschenbild als Grundlage unserer Arbeit. Daher ist es uns wichtig, die persönlichen Wünsche und Bedürfnisse jedes

purus curae GmbH

- Pflegedienst -

Lahnstraße 84
12055 Berlin

Tel.: 030 / 69 59 85 80

Fax: 030 / 69 59 85 84

info@purus-curae.de

www.purus-curae.de

purus

curae 

Pflegedienst

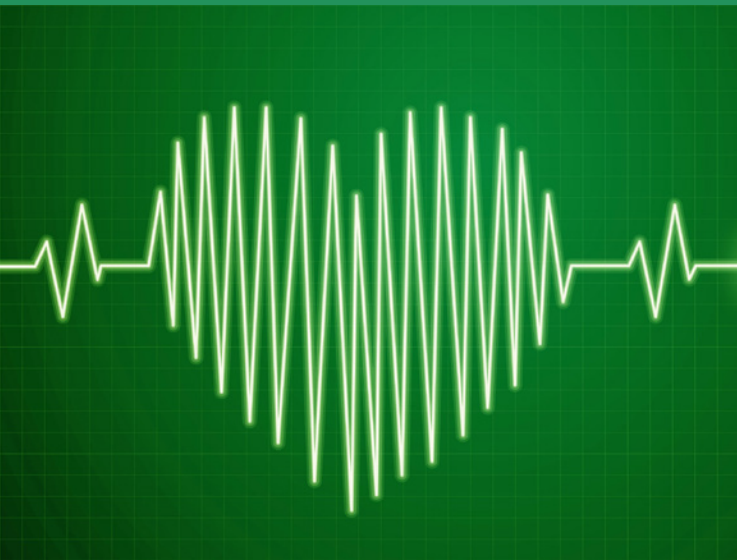

pflegebedürftigen Menschen zu berücksichtigen und die Pflegebedürftigen zu fördern und zu unterstützen. Die Einbeziehung von Angehörigen und Freunden in den Alltag ist für uns selbstverständlich.

“ *Krankheit zu verhindern, Leiden zu lindern und Gesundheit zu fördern ist unser oberste Ziel.* ”

 **Neukölln**



www.purus-curae.de

purus curae GmbH
- Pflegedienst -

Lahnstraße 84
12055 Berlin

Tel.: 030 / 69 59 85 80

Fax: 030 / 69 59 85 84

info@purus-curae.de

www.purus-curae.de

Grundpflege nach SGB XI UND XII

- Teil- und Ganzkörperpflege
- Baden oder duschen
- Haare waschen / rasieren
- Mund- und Zahnpflege

Hauswirtschaftliche Versorgung

- Reinigung der Wohnung
- Einkaufen
- Wechseln und waschen der Wäsche und Bügeln

Verhinderungspflege

Bei Urlaub oder Verhinderung der privaten Pflegeperson.

Beratung

- Beratung und Antragsstellung nach dem Sozialhilfegesetz
- Beratung und Antragsstellung nach dem Pflegeversicherungsgesetz
- Hilfsmittelberatung des Schwerbehindertenausweises und damit verbundener Vergünstigungen
- Notrufmanagement

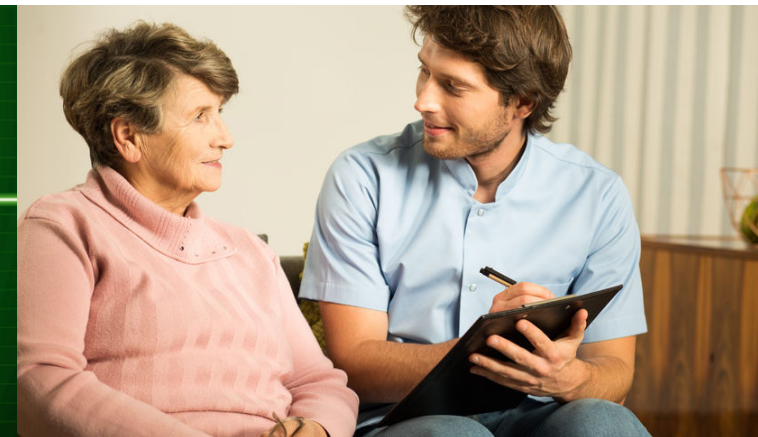
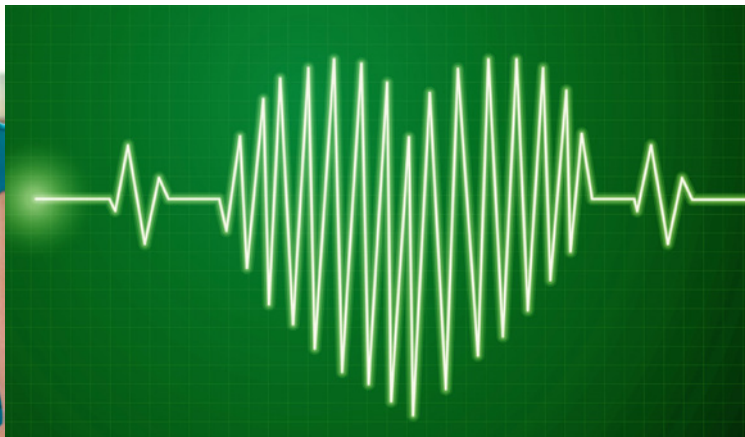

Ernährung

- Zubereiten von kalten & warmen Mahlzeiten
- Hilfe bei der Nahrungsaufnahme und beim Trinken

Ergänzende Betreuungsleistung nach §45A-B SGB XI

Für Menschen die Unterstützung bei der täglichen Bewältigung ihrer Alltagsdefizite benötigen (Begleitung, Kino, Theater etc.).

Beratungsgespräch nach §37, 3 SGB XI

Bei Ihnen zu Hause.



RUFBEREITSCHAFT
030 / 69 59 85 80